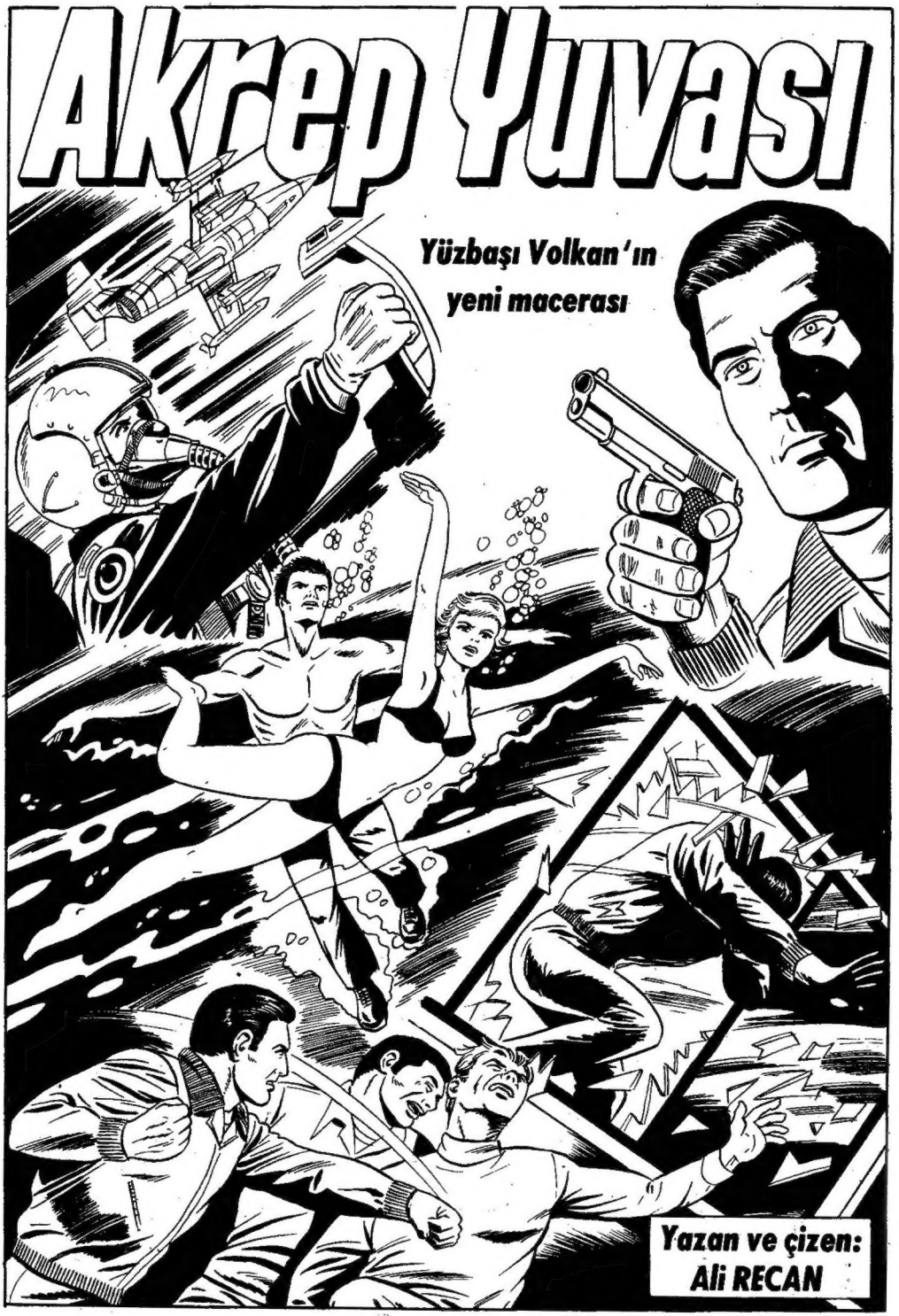
Akrep Yuvası
Yüzbaşı Volkan'ın
yeni macerası
Yazan ve çizen:
Ali RECAN

GÖKLERİMİZE YÖNELEBİLECEK ANİ BİR TEHLİKEYE KARŞI TÜRK HAVA KUVVETLERİNİN NÖBETÇİ FİLOLARI GÜNÜN HER SAATİNDE UÇUSA HAZIR DURUMDA BEKLERLER...

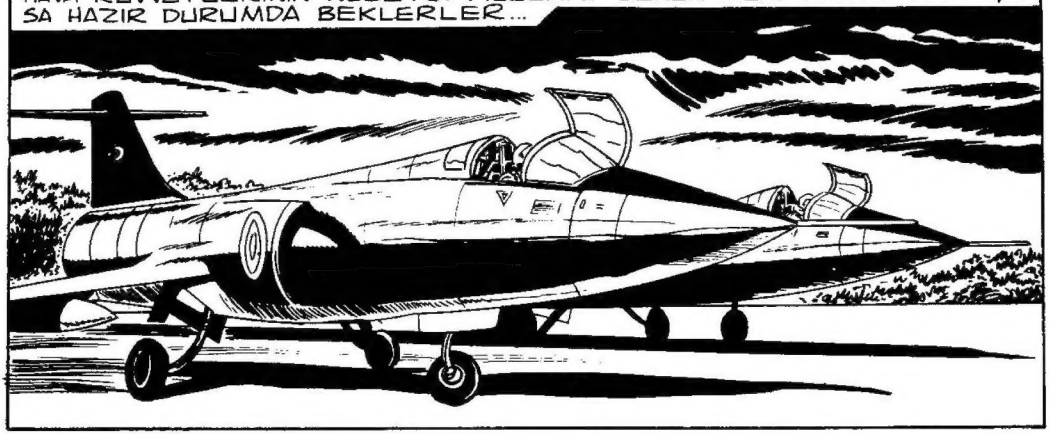

RADAR İSTASYONLARI DA HER AN TETİKTEDİR...

EGE DENİZİNİ TARAYAN BİR RADAR ÜSSÜNDE, GECE YARISINDAN SONRA EKRANDA İKİ GÖLGE BELİRDİ...

BU DA NE?

TİPİ VE MİLLİYETİ BELİRSİZ İKİ UÇAK KARASULARIMIZ ÜSTÜNDE UÇUYOR...

NORMAL HAVAYOLLARININ DIŞINDALAR. HIZLARINA BAKILIRSA İKİ JET...

HAVA ÜSSÜNE BİLDİRELİM...

DİKKAT! YÜZBAŞI VOLKAN'A UÇUŞ EMRİ... MİLLİYETİ BELİRSİZ İKİ UÇAK GÖKLERİMİZİ İHLAL ETTİ... YOLLARINI KESMEK İÇİN HAVALANIN....
PİST BAŞINDA BEKLEYEN İKİ NÖBETÇİ JET DERHAL UÇUŞA GEÇTİ...
RADAR SİZİ HEDEFE GÖTÜRECEK...
YÜZBAŞI VOLKAN VE ÜSTEĞMEN SELÇUK, YABANCI UÇAKLARA DOĞRU SES DUVARININ ÜSTÜNDE UÇUYORLARDI...
KARASULARIMIZ ÜSTÜNDE UÇUYORLAR. KUZEYE YÖNELDİLER. TELSİZE CEVAP VERMİYORLAR...
Ali Reşan
BEN VOLKAN... RADARDA GÖRÜYORUM ONLARI... ŞİMDİ YOLLARINI KESERİZ.

İŞTE ORADALAR... BİZE DOĞRU GELİYORLAR. RADYO MESAJLARINA CEVAP VERMİYORLAR...
İKİ YABANCI UÇAK ANİ BİR MANEVRA İLE TÜRK JETLERİNE SÜRÜNÜRCESİNE GEÇTİLER...
NE YAPMAK İSTİYOR BUNLAR YÜZBAŞIM?
TAHRİKE KAPILMA SELÇUK! ÇATIŞMAYA BİZ YOL AÇMAYALIM
İŞARETLERİNİ PEK SEÇEMEDİM AMA YUNAN HAVA KUVVETLERİNİN GA...
3

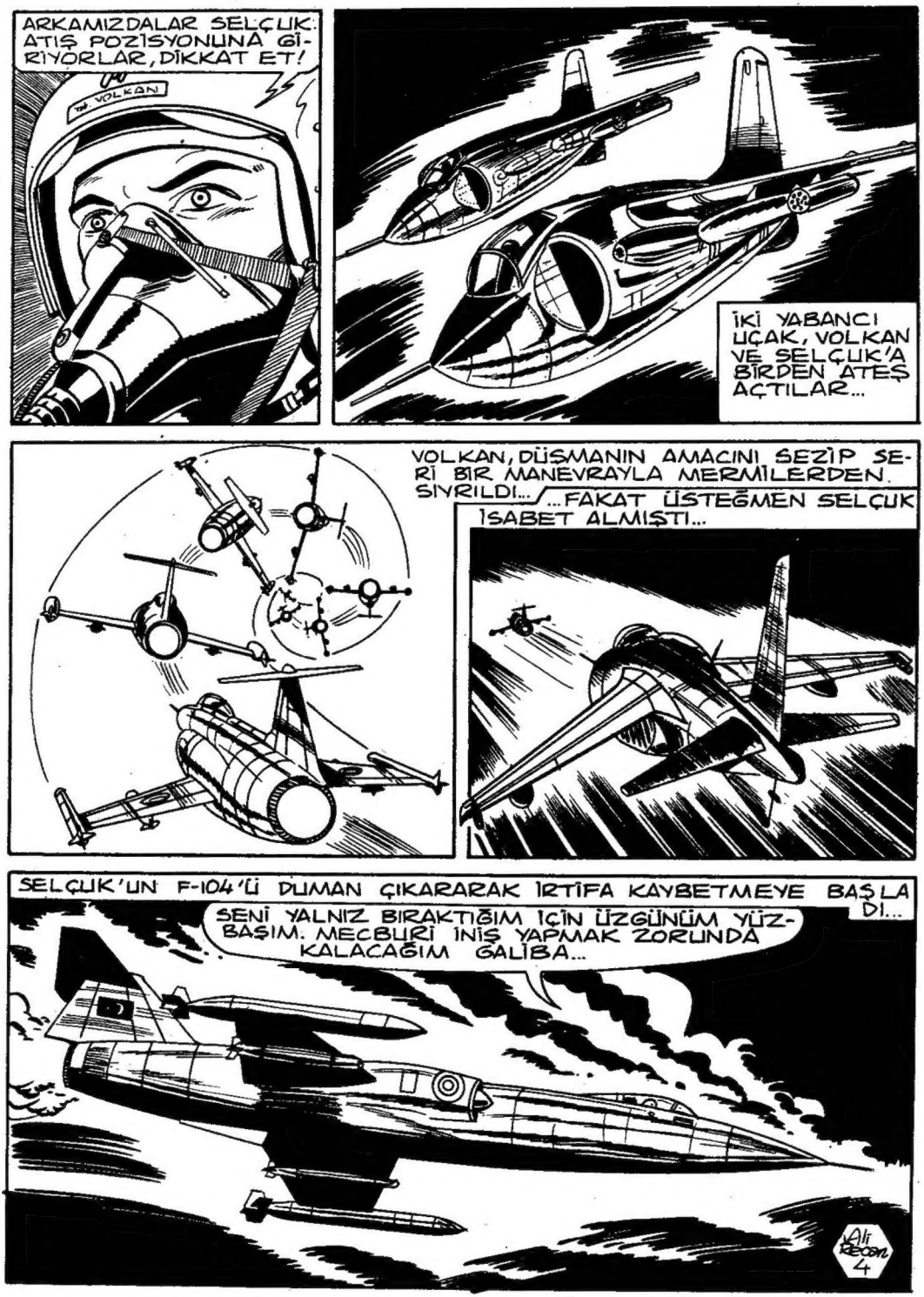
ARKAMIZDALAR SELÇUK. ATIŞ POZİSYONUNA GİRİYORLAR, DİKKAT ET!
VOLKAN
İKİ YABANCI UÇAK, VOLKAN VE SELÇUK'A BİRDEN ATEŞ AÇTILAR...
VOLKAN, DÜŞMANIN AMACINI SEZİP SERİ BİR MANEVRAYLA MERMİLERDEN SIYRILDI...
...FAKAT ÜSTEĞMEN SELÇUK İSABET ALMIŞTI...
SELÇUK'UN F-104'Lİ DUMAN ÇIKARARAK İRTİFA KAYBETMEYE BAŞLADI...
SENİ YALNIZ BIRAKTIĞIM İÇİN ÜZGÜNÜM YÜZBAŞIM. MECBURİ İNİŞ YAPMAK ZORUNDA KALACAĞIM GALİBA...
Ali Recon 4

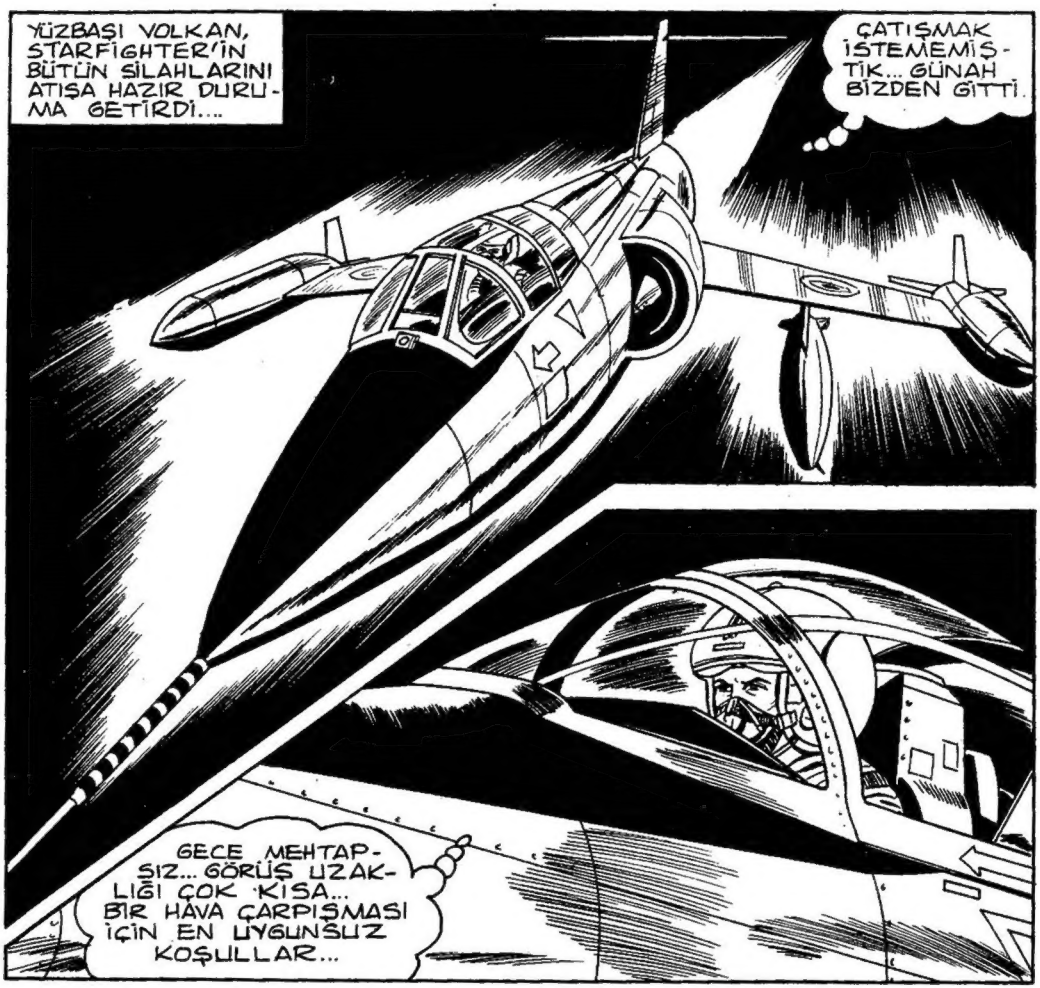
YÜZBAŞI VOLKAN, STARFİGHTER'İN BÜTÜN SİLAHLARINI ATIŞA HAZIR DURUMA GETİRDİ....
ÇATIŞMAK İSTEMEMİŞTİK... GÜNAH BİZDEN GİTTİ.
GECE MEHTAPSIZ... GÖRÜŞ UZAKLIĞI ÇOK KISA... BİR HAVA ÇARPIŞMASI İÇİN EN UYGUNSUZ KOŞULLAR...

BÖYLE BİR DURUMDA DÜŞMANI GÖZLE GÖRME OLANAĞI ÇOK AZDIR... ANCAK RADARLA BULUNABİLİR...
Ali Kocon
5
BU KÖR DÖĞÜŞÜNDE GERİSİ, PİLOTUN YETENEK VE USTALIĞINA KALIR...

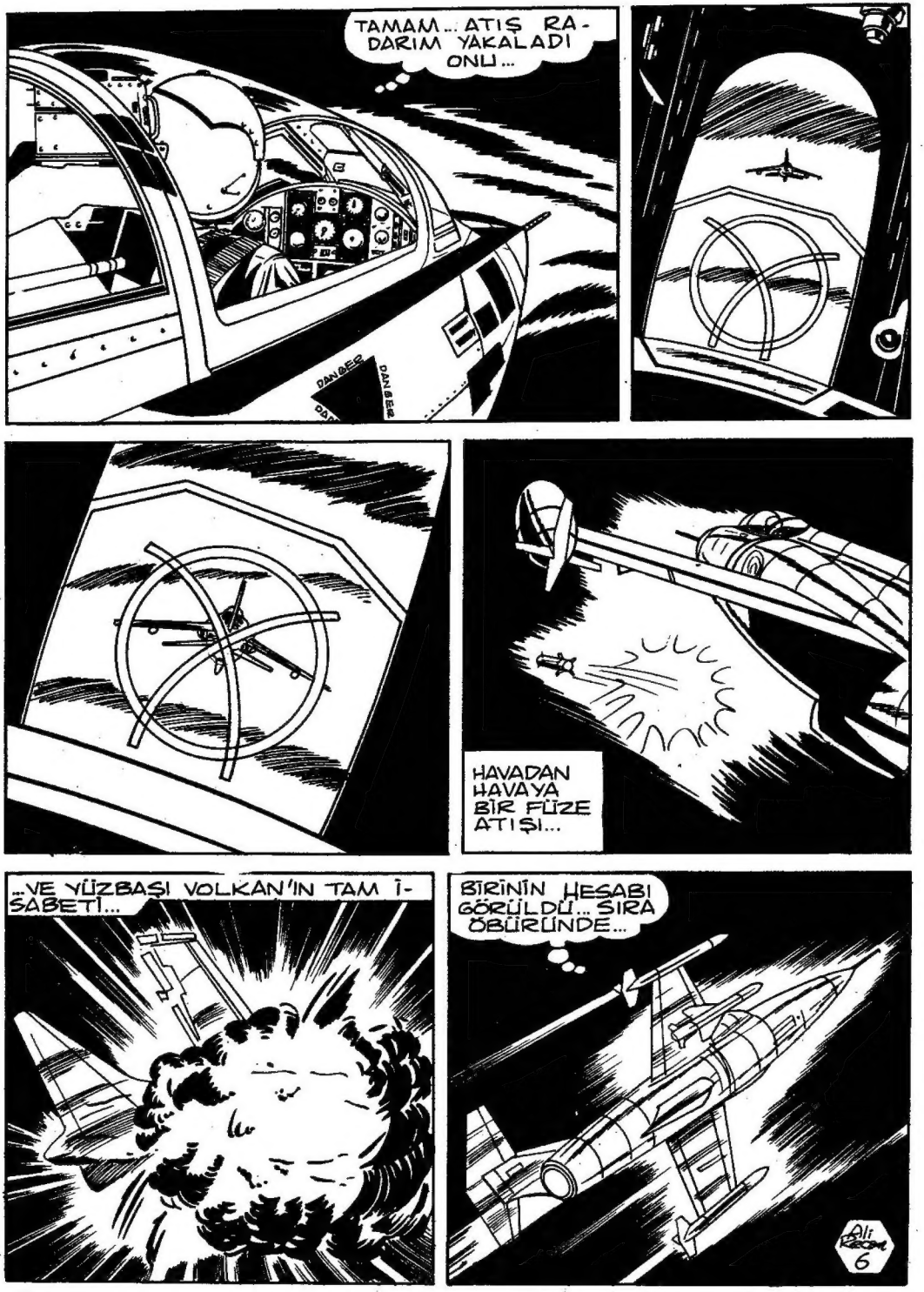
TAMAM... ATIŞ RADARIM YAKALADI ONU...
DANGER
DANGER
HAVADAN HAVAYA BİR FÜZE ATIŞI...
...VE YÜZBAŞI VOLKAN'IN TAM İSABETİ...
BİRİNİN HESABI GÖRÜLDÜ... SIRA ÖBÜRÜNDE...
Ali Kocal
6

YÜZBAŞI VOLKAN'DAN RAPOR... EGE ÜZERİNDE İKİ YABANCI JET'İN SALDIRISINA UĞRADIK. ÜSTEĞMEN SELÇUK İSABET ALDI...

YABANCI JETLERDEN BİRİNİ DÜŞÜRDÜM DİĞERİNİ TAKİP EDİYORUM...

GENİŞ BİR ÇATIŞMA İHTİMALİNE KARŞI TÜRK HAVA KUVVETLERİNİN BAZI BİRLİKLERİNE ALARM VERİLDİ...

AKREP İKİ'DEN YUVAYA... TÜRK JETLERİNDEN BİRİNİ VURDUK... FAKAT DİĞERİ AKREP BİR'İ DÜŞÜRDÜ...

ŞU ANDA DA BENİ TAKİP EDİYOR

PANİĞE KAPILMA! ONU DA SENİ DE RADARDA GÖRÜYORUZ. KAYBOLMAK İÇİN YETERLİ ZAMANIN VAR...

GÜNEY BATIYA DOĞRU KAÇIYOR... HIZI BENİMKİNDEN DÜŞÜK... BİR DAKİKAYA KALMAZ YETİŞİRİM...

Ali Rasan 7

O DA NE? BİRDEN RADARDAN SİLİNDİ... YA DÜŞTÜ, YA PATLADI...

DANGER

RES

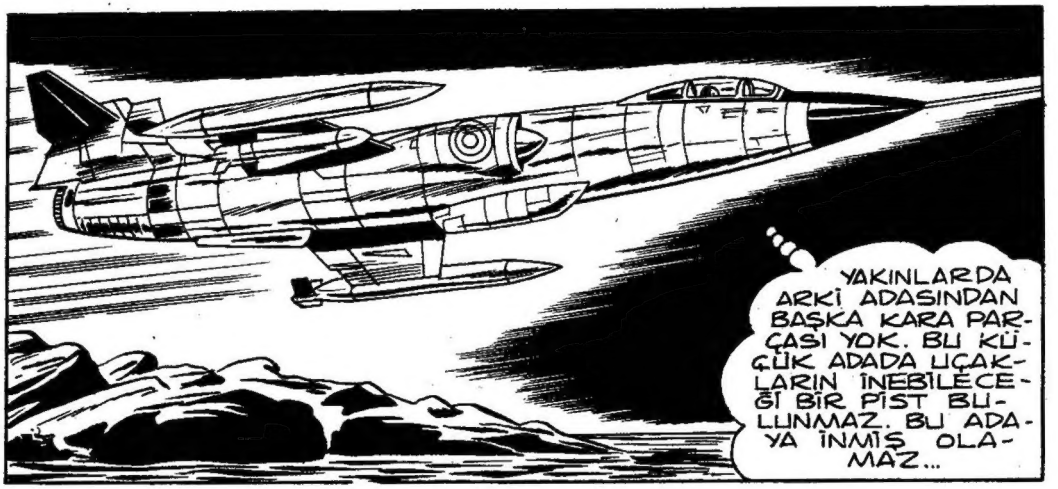
YAKINLARDA ARKİ ADASINDAN BAŞKA KARA PARÇASI YOK. BU KÜÇÜK ADADA UÇAKLARIN İNEBİLECEĞİ BİR PİST BULUNMAZ. BU ADAYA İNMİŞ OLAMAZ...

DENİZİN ÜZERİNDE DE TURİSTİK BİR YAT'DAN BAŞKA NESNE GÖRÜLMÜYOR. NEREYE GİTTİ BU UÇAK...

VOLKAN RADARA BAKTI.
OOO... DÖRT UÇAKLI BİR FİLO BANA DOĞRU GELİYOR.
YUNANLILARDA UYUMUYORLAR ANLAŞILAN. ŞU ANDA ONLARIN KARASULARI ÜSTÜNDEYİM...

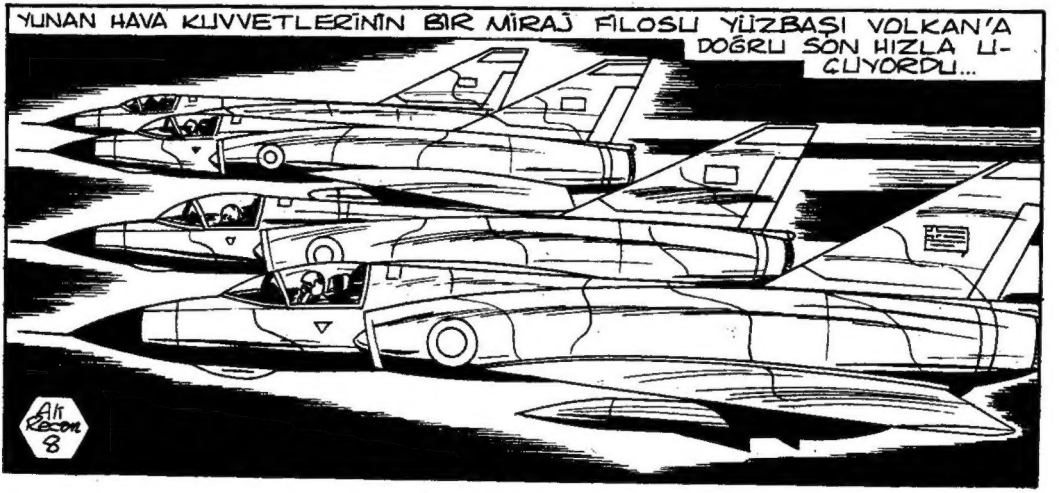
YUNAN HAVA KUVVETLERİNİN BİR MİRAJ FİLOSU YÜZBAŞI VOLKAN'A DOĞRU SON HIZLA UÇUYORDU...
Air Recon 8

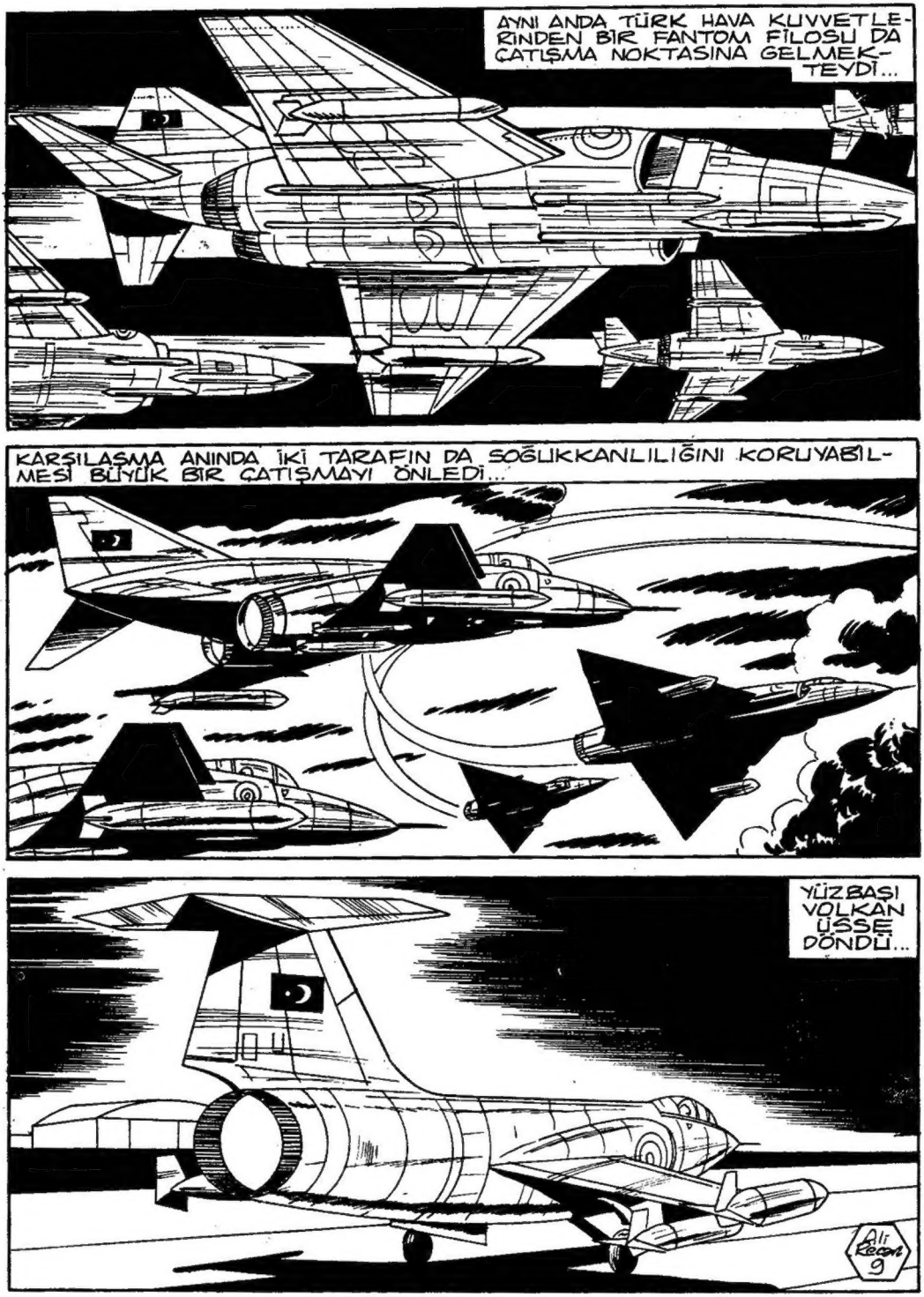
AYNI ANDA TÜRK HAVA KUVVETLERİNDEN BİR FANTOM FİLOSU DA ÇATIŞMA NOKTASINA GELMEKTEYDİ...
KARŞILAŞMA ANINDA İKİ TARAFIN DA SOĞUKKANLILIĞINI KORUYABİLMESİ BÜYÜK BİR ÇATIŞMAYI ÖNLEDİ...
YÜZBAŞI VOLKAN ÜSSE DÖNDÜ...
Ali Recai 9

ÜSTEĞMEN SELÇUK NE OLDU?
SELÇUK BİR TARLAYA MECBURİ İNİŞ YAPTI. UÇAĞI EPEY HASAR GÖRDÜ, KENDİ DE AĞIR YARALI OLARAK KURTULDU...
KOMUTANLAR AYRINTILI RAPORUNU BEKLİYORLAR VOLKAN...
ÖĞLEYE DOĞRU GENEL KURMAY BAŞKANLIĞINDA KONUYLA İLGİLİ BİR TOPLANTI YAPILDI...
YUNANLILAR, HİÇ BİR UÇAKLARININ HERHANGİBİR ÇATIŞMAYA GİRMEDİĞİNİ VE KAYBOLAN UÇAKLARININ OLMADIĞINI İDDİA EDİYORLAR...
Ali Rıza 10

YUNANLILARA GÖRE, BİZİM UÇAKLAR YANLIŞLIKLA KENDİ ARALARINDA ÇATIŞMIŞLAR (!)
ÜSTELİK HAVA SINIRLARINI İHLAL ETTİĞİMİZ İÇİN ONLARDA BİZİ PROTESTO EDİYORLAR.
YÜZSÜZLÜK BU... ORTADA BİR GERÇEK VAR. ÜSTEĞMEN SELÇUK'UN UÇAĞI VURULDU VE YÜZBAŞI VOLKAN YABANCI BİR UÇAK DÜŞÜRDÜ...
SİZ NE DERSİNİZ YÜZBAŞI VOLKAN?
O KARANLIKTA VE O HIZDA TİPLERİNİ, İŞARETLERİNİ KESİNLİKLE SEÇEMEDİK... RENKLERİ YUNAN HAVA KUVVETLERİNİN RENKLERİYDİ...
FAKAT SİLUETLERİ, YUNANİSTAN'IN KULLANDIĞI UÇAKLARDAN HİÇBİRİNE BENZEMİYORDU.
SİZE SALDIRAN JETLERİN YUNANLILARA AİT OLDUĞUNA EMİN DEĞİLSİNİZ DEMEK...
BU OLAYDA BİR GARİPLİK VAR. RADARCININ İFADESİNE GÖRE İKİ YABANCI JET RADAR MENZİLİNE BATIDAN GİRMEMİŞLER, EKRANDA BİRDENBİRE BELİRMİŞLER
O ANA KADAR EGE DENİZİ ÜZERİNDE ÇOK ALÇAKTAN UÇMUŞLARDIR...
Ali Regan

VEYA DİKİNE HAVALANAN BİR UÇAKTI. SİLUETLERİ HARRİER'E BENZİYORDU. UÇAĞIN BENİM RADAR EKRANIMDA KAYBOLUŞU DA BU ŞEKİLDE AÇIKLANABİLİR...
YUNAN HAVA KUVVETLERİNDE HARRİER YOKTUR...
BİZE SALDIRAN UÇAKLARIN MUTLAKA YUNANİSTAN'A MI AİT OLMASI GEREKİR BELKİ BAŞKA BİR GÜÇ
YÜZBAŞI VOLKAN'IN YORGUN OLDUĞUNU SANIYORUM. DÜN GECEKİ OLAYDAN SONRA BİR DİNLENME İZNİNE İHTİYACI VARDIR...
YUNANİSTAN'A BU ÇEŞİT SALDIRILARA ÇOK SİDDETLİ KARŞILIK VERECEĞİMİZİ İHTAR EDELİM...
OLAYI ŞİMDİLİK BAŞINDAN GİZLİ TUTMAK GEREKİR. POLEMİĞE GİRMEYELİM.
KAMU OYUNA AÇIKLAMA YAPILACAKMI?
TOPLANTIDAN ÇIKARKEN...
SENİN BAZI ŞÜPHELERİN VAR GALİBA VOLKAN.
EVET GENERALİM...
BİR TEKLİFİN VAR MI?
UÇAKLARI HARRİER'E BENZETTİM...
RADARDA GÖRÜNÜP KAYBOLMA ŞEKİLLERİ BU KUŞKUMU GÜÇLENDİRİYOR
Ali Kocon 12

YABANCI UCAK ARKİ ADASI DOLAYLARINDA KAYBOLDU. BİR GİZLİ ÜSSE İNİŞ YAPMIŞ OLABİLİR. O BÖLGEYİ GİZLİCE ARAŞTIRMAK YARARLI OLUR SANIYORUM...
BİR İSTİHBARAT YETKİLİSİ OLARAK HER TÜRLÜ OLASILIĞI DÜŞÜNMEK ZORUNDAYIM...
YABANCI UÇAKLARI NEREDE GÖRÜP NEREDE KAYBETTİĞİNİ EN İYİ SEN BİLİYORSUN VOLKAN, BU İŞE SEN BAŞLADIN...
ARAŞTIRMA IŞİNİ DE SEN TAMAMLA!
BAŞÜSTÜNE GENERALİM.
Ali Reşat 13
O GECE TÜRK DENİZ KUVVETLERİNİN "ÇANDARLI ARAŞTIRMA GEMİSİ„ EGE DENİZİNDE SEYREDERKEN...
A593

İKİ BALIKADAM TAŞIYAN, ELEKTRİK MOTORLU, SAK-12 TİPİ BİR CEP DENİZALTISI, ARAŞTIRMA GEMİSİNDEN AYRILDI...

YÜZBAŞI VOLKAN BİR GİZLİ GÖREVE DAHA BAŞLAMIŞTI...

ARKİ ADASI YAKINLARINDA...

CEP DENİZALTISI SU YÜZÜNE ÇIKTI...

...VE ADAYA YANAŞTI...

VOLKAN BALIKADAM TAKIMLARINI ÇIKARDI.
YARIN GECE AYNI SAATTE BENİ ALMAYA GELİRSİN MURAT!
BAŞÜSTÜNE...
CEP DENİZALTISI GERİ DÖNÜNCE VOLKAN ADAYI ARAŞTIRMAYA BAŞLADI...
BU KÜÇÜK ADADA UÇAKLARIN İNEBİLECEĞİ GİZLİ BİR ÜS OLABİLİR Mİ?
GERÇİ YUNANLILAR BAZI EGE ADALARINDA TURİSTİK HAVAALANI DİYE ASKERİ TESİSLER KURUYORLAR. AMA BU TURİSTİK KASABADA KUŞKU ÇEKİCİ BİR ŞEY GÖRÜNMÜYOR...
OOO... ŞU TARAFTA BAZI TESİSLER VAR...
Ali Recon
15

BİR FABRİKA GALİBA... TEL ÖRGÜ İLE ÇEVİRMİŞLER...
ŞU BİNAYI DAHA YAKINDAN GÖREYİM...
VOLKAN ÇANTASINDAN TEL MAKASINI ÇIKARDI...
...VE İÇERİ GİRDİ...
Ali Kabın 16

VOLKAN KAPIYI KOLAYCA AÇTI...
BASİT BİR KONSERVE FABRİKASIYMIŞ BURASI... UÇAKLARLA EN UFAK BİR İLGİSİ YOK, BOŞUNA YORULDUM...
HEY! KİMSİN SEN?
FABRİKA BEKÇİSİ!
VOLKAN, TEHLİKE ANINDA ŞİMŞEK GİBİ HIZLIDIR...
DUR! YOKSA VURURUM PİS HIRSIZ...
Ali Kazan
17

FABRİKA BEKÇİSİ ATEŞ EDERKEN...
VOLKAN PENCEREDEN DIŞARI FIRLADI.
BİR AĞAÇ DALINA TUTUNUR...
TEL ÖRGÜYÜ AŞTI...
Ali Kazan 18
KAÇAMAYACAKSIN!
PAT PAT

VOLKAN KOŞARAK UZAKLAŞTI...
NEYSE Kİ HERİF NİŞAN ALMASINI BİLMİYOR...
GÜNEŞ DOĞUYOR... DAHA DİŞE DOKUNUR BİR ŞEY BULAMADIM...
BELKİ DE YANILDIM. UÇAKLARIN BU ADAYLA İLGİSİ YOK GALİBA...
DÜN GECE UÇAKTAN GÖRDÜĞÜM YAT DA ORADA...
YATDAN BİR MOTOR AYRILDI... BİR ADAM VE BİR KADIN...
ÇOK İLGİNÇ ADAMIN KILIĞI PİLOTLARIN UÇUŞ TULUMUNA BENZİYOR...
Ali Rıza
19

ADAM VE KADIN TELAŞ İÇİNDELER. BİR ŞEYDEN KAÇIYORLAR GİBİ...
BAK HELE! BİR DE HELİKOPTER HAVALANIYOR GEMİDEN.
MOTOR, ADAYA YAKLAŞIR...
İŞTE KAÇAKLAR ADAYA ÇIKMAK İSTİYORLAR...
ADAM VE KADIN ADAYA ÇIKTILAR...
DURUN! BİR YERE KAÇAMAZSINIZ!
Ali Kocon 20

RAHAT BIRAKIN BIZI!
SEN KAŞINDIN AHBAP!
AHH!
ADAM VURULUP, CANSIZ YERE DÜŞTÜ. KADIN KOŞMAYA DEVAM EDİYORDU...
Ali Kaan 21

KADIN KAÇIYOR, KOŞUN!
BOŞUNA YORULMA! KAÇAMAZSIN!
ELİMİZDEN KİMSE KURTULAMAZ.
BIRAKIN BENİ!
BİR DAKİKA BAYLAR!
BU DA KİM?
İŞTE KARTVİZİTİM.
Ali Recan 22
UFF!

ARKANIZA DİKKAT EDİN!
UYARMANIZA TEŞEKKÜRLER BAYAN.
Ali Kocaman 23
BİR KURŞUNU HAKETTİ BU HERİF!

PAT!
SİLAHLA OYNAMAK YOK!

KOZUMUZU SİLAHSIZ PAYLAŞACAĞIZ.

İŞTE BÖYLE...

VOLKAN TABANCASINI ÇEKTİ...
YETERİNCE OYNADIK...
KİMSE KIPIRDAMASIN!

TEŞEKKÜR EDERİM BAYIM. SİZ OLMASAYDINIZ KİMBİLİR BAŞIMA NELER GELECEKTİ...
NE İSTİYORLARDI SİZDEN?
Ali Kocan 24

ADIM MURİEL... İKİ AY ÖNCE BU YATIN SAHİBİ WEBSTER'LE BİR KOKTEYLDE TANIŞMIŞTIM... ARKADAŞLIK TEKLİFİNİ VE YATIYLA BİR EGE...
...GEZİSİNE ÇIKMAYI KABUL ETTİM... FAKAT ÇOK GARİP ŞEYLER OLUYOR O GEMİDE...

GECELERİ KAMARAMDAN ÇIKMAMI YASAKLADILAR. BAZI GECELER JET UÇAKLARININ SESİNE BENZER GÜRÜLTÜLER DUYUYORUM...

BU ADAMLAR, GEREKTİĞİNDE TEHDİDE BAŞVURARAK GEMİDEN AYRILMAMA İZİN VERMİYORLARDI. BİR KAÇ GÜN ÖNCE BOB GRAYSON İLE TANIŞTIM...
Ali Kazon 25

BOB GRAYSON TECRÜBELİ BİR PİLOT VE TEKNİSYENDİ. DAHA ÖNCE İNGİLTERE'DE HAVKER SİDLEY FİRMASINDA ÇALIŞIYORMUŞ...
HAVKER SİDLEY!? HARRİER UÇAKLARINI İMAL EDEN FİRMA...
BOB BANA KANDIRILDIĞINI, WEBSTER'İN BİR SAVAŞ ÇIKARMAK İSTEDİĞİNİ SÖYLÜYORDU. BİRLİKTE GEMİDEN KAÇTIK. SONUCU BİLİYORSUNUZ.
YUNAN JANDARMALARI SİLAH SESLERİNİ DUYMUŞLARDI...
VOLKAN GELEN CİBİ GÖRDÜ...
JANDARMALAR GELİYOR... BEN KONUŞURUM ONLARLA. SİZ USLU DURUN!
SİLAH SESLERİ DUYDUK... NE OLUYOR?
HİÇ BİR ŞEY... TAŞLARA, KUŞLARA NİŞAN ALARAK EĞLENİYORDUK BİRAZ...
Ali Rıza 26

BURASI TURİSTİK BİR ADADIR. GÜRÜLTÜ YAPARAK HUZURU BOZMAYIN! YOKSA...
PEKİ... PEKİ... ÖZÜR DİLERİZ. BİR DAHA YAPMAYIZ...
GİDİYORLAR... SAKIN BİR OYUNA KALKMAYIN!
JANDARMALARI NEDEN ATLATTIN? KİMSİN SEN? NE YAPMAK İSTİYORSUN?
JANDARMAYI, POLİSİ BEN DE EN AZ SİZİN KADAR SEVMEM.
Ali Reşat 27

VOLKAN CESEDİN YANINA GİTTİ...
BOB GRAYSON'U HATIRLADIM... İKİ YIL ÖNCE İNGİLTERE'DE NATO PİLOTLARININ KATILDIĞI BİR BRİFİNGDE HARRİER UÇAKLARI HAKKINDA KONFERANS VERMİŞTİ BİZE...
CESEDİ HELİKOPTERE TAŞIYIN! ONU BURADA BIRAKAMAYIZ.
???
NE YAPMAK İSTİYORSUN SEN ARKADAŞ?
SONRA ANLARSINIZ.
MURİEL! ŞU TABANCAYI AL VE BEN ONLARI BAĞLARKEN BİRİSİ OYUN OYNAMAYA KALKARSA VUR!
NE YAPMAK İSTEDİĞİNİZİ BEN DE ANLAMADIM AMA DEDİĞİNİZİ YAPACAĞIM...
Ali Rıza 78

BU BAĞLANDI. İKİNCİ GELSİN!
ŞİMDİ HELİKOPTERE BİNİN VE ARKA TARAFA GEÇİN! WEBSTER'İN YATINA GİDİYORUZ.
???
GEMİYE Mİ? NASIL OLUR? DÖNEMEYİZ ORAYA...
BANA BAK KÜÇÜK HANIM! ONLAR KÖTÜ ADAM AMA BEN DE MELEK DEĞİLİM. ARANAN BİR KATİLİM VE O GEMİYE GİTMEKTE ÇIKARLARIM VAR...
SENİ DE BURADA BIRAKAMAM. ÇOK ŞEY BİLİYORSUN. ŞİMDİ USLU USLU BİN BAKALIM HELİKOPTERE!
Ali Rıza
29

VOLKAN MOTORU ÇALIŞTIRDI...
...VE HELİKOPTER HAVALANDI...
BAKALIM WEBSTER BENİ NASIL KARŞILAYACAK?
VOLKAN GEMİNİN GÜVERTESİNE İNDİ...
Ali Rıza
30

HELİKOPTERİN KAPISI AÇILDI VE ELLERİ BAĞLI ÜÇ ADAM WEBSTER'IN ÖNÜNE FIRLATILDI...
???
KENDİNE DAHA BECERİKLİ ADAMLAR BULMALISIN WEBSTER!
KİMSİN SEN? NE DEMEK OLUYOR BU?
ADAMLARINA SOR BUNU!
Ali Recom 31
NE OLDU SERSEM HERİF? ANLAT ÇABUK!
...JANDARMALARI ATLATTIKTAN SONRA ELLERİMİZİ BAĞLAYIP BİZİ BURAYA GETİRDİ PATRON...

ÇOK TUHAF... KİMSİN SEN AHBAP? BU KABADAYILIĞIN ANLAMI NE?
ADIM: LARY PRICE...
AMERİKAN HAVA KUVVETLERİNİN ESKİ JET PİLOTLARINDANIM... WİETNAM'DA EN ÇOK MİG DÜŞÜRENLERDEN BİRİYİM... BAZI YOLSUZLUKLARA ADIM KARIŞTIĞI İÇİN HAVA KUVVETLERİNDEN ATILDIM... O GÜNDEN BERİ ÇEŞİTLİ İŞLERLE HAYATIMI KAZANIYORUM.
NE VAR Kİ YAPTIĞIM İŞLERİ KANUNLAR SUÇ SAYIYOR. HATTA BİR UYUŞTURUCU MADDE İŞİNDE ADAM ÖLDÜRMEK ZORUNDA KALDIM VE İNTERPOL PEŞİME DÜŞTÜ...
NEDEN ANLATIYORSUN BANA BUNLARI? SENİ POLİSE TESLİM EDEBİLİRİM...
BUNU YAPMAYACAĞINA EMİNİM WEBSTER. SEN DE EN AZ BENİM KADAR KARANLIK HERİFİN BİRİSİN ÇÜNKÜ...
SADEDE GEL AHBAP! NE İSTİYORSUN BENDEN?
Ah Recon 32

ADAMLARINDA TANIŞTIKTAN SONRA BAZI KARANLIK İŞLER ÇEVİRDİĞİNİ ÖĞRENDİM WEBSTER. BU GEMİDE BİR KAÇ TANE HARRİER UÇAĞI BULUNDUĞUNA KALIBIMI BASARIM.
BOB GRAYSON İLE BİR NATO BRİFİNGİNDE TANIŞMIŞTIM. NEDENİNİ BİLMİYORUM AMA ONU HARCAMAK ZORUNDA KALDIN VE ZOR BULUNUR BİR ADAM KAYBETTİN. İYİ PARA VERİRSEN GRAYSON'UN YERİNİ DOLDURABİLİRİM...
BU TEKLİFİ HEMEN KABUL EDECEĞİMİ Mİ SANIYORSUN? POLİS VEYA ONA BENZER BİR ŞEY OLMADIĞINI NEREDEN BİLEYİM?
ÖYLE OLSAYDI, HAKKINDA BU KADAR ŞEY ÖĞRENDİKTEN SONRA TEK BAŞIMA TEHLİKEYE ATILMAZ. BİR BÖLÜK DENİZ PİYADESİYLE GELİRDİM. KAFANI ÇALIŞTIR BİRAZ WEBSTER.
HOŞLANDIM SENDEN. AYDA ONBİN DOLAR ALACAKSIN. FAKAT ÖNCE USTALIĞINI GÖSTERMEN GEREK... ARIZALI BİR HARRİERİMİZ VAR, NE DERSİN?
BİR GÖRELİM DERİM.
YALNIZ SUNU HİÇ UNUTMA! BEN İZİN VERENE KADAR BU GEMİDEN AYRILAMAZSIN, YOKSA GRAYSON'UN AKIBETİNE UĞRARSIN...
Ali Rıza
33

SANA GELİNCE MURİEL! KAMARANA KİLİTLEYECEĞİZ SENİ. HAYATINI BAĞIŞLADIĞIMA ŞÜKRET!
YAPTIKLARIN CEZASIZ KALMAYACAK...
ÇOK ALÇAKMISSIN LARY PRİCE!
ÜZGÜNÜM MURİEL, BÖYLE DAVRANMAK ZORUNDAYDIM...
VOLKAN VE WEBSTER GEMİNİN AMBARINA İNDİLER...
İŞTE ARIZALI HARRİER BU LARY! BİRER HARİKA BUNLAR. DİKİNE HAVALANABİLMELERİ ÇOK İŞİMİZE YARIYOR.
BUNLARI HAVKER SİDLEY FİRMASINDAN, BİR AFRİKA DEVLETİ ADINA KOMİSYONCU FİRMA SIFATIYLA ALDIK... HAH. HAH HA...
DÖRT UÇAĞIMIZ VARDI FAKAT BİRİNİ KAYBETTİK. BİR ŞANSSIZLIK GRAYSON'UN MORALİNİ DE BU ŞANSSIZLIK BOZDU SANIRIM...
Ali Kocon 34
O UÇAĞI BENİM DÜŞÜRDÜĞÜMÜ BİR BİLSE...
KİME KARŞI KULLANACAKSIN BU UÇAKLARI?
KİME KARŞI MI?

AMACIMIZ TÜRKİYE İLE YUNANİSTAN ARASINDA SAVAŞ ÇIKARMAK... DÜN GECE TÜRK JETLERİNE SALDIRDIK. TÜRKLER BUNU YUNANLILARIN YAPTIĞINI SANDILAR...

HER İKİ TARAFA DA SÜRPRİZ SALDIRILAR YÖNELTEREK ÇATIŞMALARINI SAĞLAYACAĞIZ. ÖNCEKİ GECE EGE ÜZERİNDE TÜRK VE YUNAN FİLOLARININ ÇATIŞMASI İÇİN KÜÇÜK BİR KIVILCIM YETERDİ...

FAKAT NEDEN?

NATO'NUN GÜNEY DOĞU KANADINI ÇÖKERTECEK BU SAVAŞ BİZE BÜYÜK PARALAR ÖDEYEN BAZI DEVLETLERİ MEMNUN EDECEK DE ONDAN. ŞİMDİ ŞU UÇAĞI ÇALIŞTIRMANIN BİR YOLUNU BUL BAKALIM. BU AMBARDA HER TÜRLÜ YEDEK PARÇA VAR...

VOLKAN, HARRİER'İ GÖZDEN GEÇİRDİ.

SAĞ REAKTÖRÜN YAKIT BORULARINDA BİR TIKANIKLIK VAR...

ŞİMDİ HALLEDERİM...

BİR SÜRE SONRA.

NE HABER? ARIZAYI GİDERDİN Mİ?

TAMAM PATRON! BİR DENEME UÇUŞU YAPABİLİR MİYİM?

YAPABİLİRSİN! ZATEN BU UÇAĞIN PİLOTLUĞUNU DA SEN YAPACAKSIN. SENDEN BAŞKA İKİ PİLOTUMUZ DAHA VAR. ONLAR DA DİĞER İKİ HARRİER'İ KULLANACAKLAR... YALNIZ FAZLA YÜKSELME VE UZAKLAŞMA, RADARLARA GÖRÜNMEMELİSİN!

Ali Kazan
35

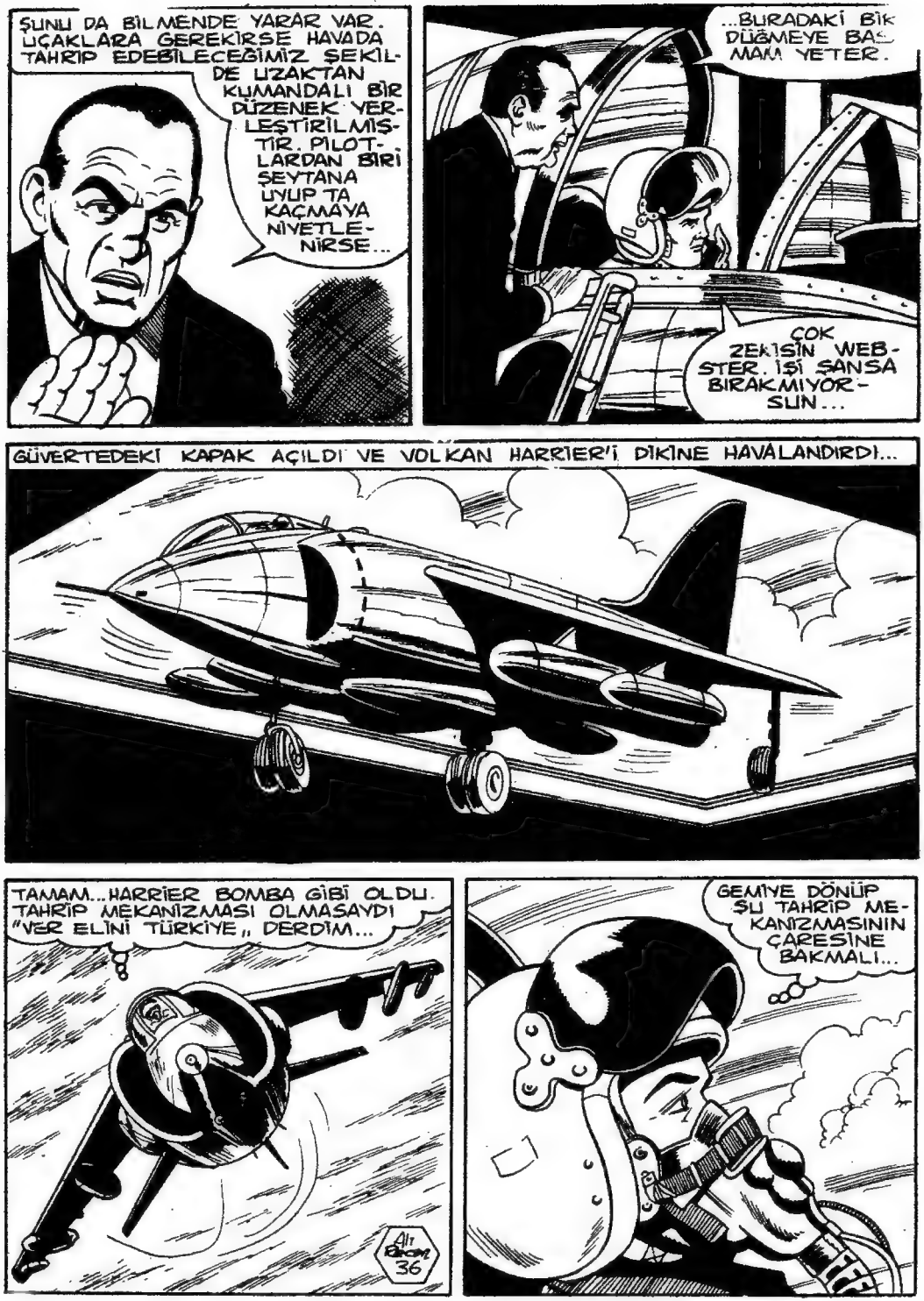
ŞUNU DA BİLMENDE YARAR VAR. UÇAKLARA GEREKİRSE HAVADA TAHRİP EDEBİLECEĞİMİZ ŞEKİLDE UZAKTAN KUMANDALI BİR DÜZENEK YERLEŞTİRİLMİŞTİR. PİLOTLARDAN BİRİ ŞEYTANA UYUP TA KAÇMAYA NİYETLENİRSE...
...BURADAKİ BİK DÜĞMEYE BASMAM YETER.
ÇOK ZEKİSİN WEBSTER. İŞİ ŞANSA BIRAKMIYORSUN...
GÜVERTEDEKİ KAPAK AÇILDI VE VOLKAN HARRİER'İ DİKİNE HAVALANDIRDI...
TAMAM... HARRİER BOMBA GİBİ OLDU. TAHRİP MEKANİZMASI OLMASAYDI "VER ELİNİ TÜRKİYE,, DERDİM...
GEMİYE DÖNÜP ŞU TAHRİP MEKANİZMASININ ÇARESİNE BAKMALI...
Ali Rıza 36

VOLKAN GEMİYE DÖNDÜ...
BRAVO! İYİ PİLOTMUŞSUN. UÇAK NASIL?
OLDUKÇA İYİ PATRON. YALNIZ HIZI ARTIRINCA SAĞ REAKTÖR TEKLEME YAPIYOR...
BU AKŞAM UÇAK ÜZERİNDE BİRAZ DAHA ÇALIŞMAM GEREKECEK.
VOLKAN TEKRAR ÇALIŞMAYA KOYULDU.
WEBSTER GİTTİ. YALNIZ KALDIM... TAM SIRASI...
TAMAM... TAHRİP MEKANİZMASINI ÇALIŞAMAZ DURUMA SOKTUM... BU ŞALAK NÖBETÇİ NE YAPTIĞIMI ANLAMAZ...
Ali Recai 37

İŞİN BİTTİ Mİ LARRY PRİCE?
BİTTİ SAYILIR FAKAT BU TABANCA DA NE OLUYOR?
ANLAMAN GEREKİR.
SEN UÇAKLA MEŞGULKEN BAZI DOSTLAR ARACILIĞIYLA PENTAGON SİCİL SERVİSİNDEKİ BİR AJANLA BAĞLANTI KURDUM...
BU AJAN ELEKTRONİK BEYİNLERDEN LARY PRİCE HAKKINDA BİLGİ İSTEDİ VE AMERİKAN HAVA KUVVETLERİNDE BÖYLE BİR PİLOT OLMADIĞI CEVABINI ALDI. SADECE, KORE'DE ÖLEN HARRY PRİCE VAR. NE DERSİN BU İŞE?
VOLKAN BİR KAPLAN GİBİ ATILDI...
WEBSTER KOLAY YUTULUR LOKMA DEĞİLDİ...
Ali Rıza 38

SENİNLE UZUN BOYLU UĞRAŞAMAM WEBSTER UYU BAKALIM.
BU GEMİDEN KAÇMALIYIM...
WEBSTER'IN ADAMLARI VOLKAN'I KUŞATIVERDİLER...
MASKEN DÜŞTÜ AHBAP!
SALDIRIN!
ÇOK KALABALIKLAR.
38

DURUM NE KADAR KÖTÜ OLURSA OLSUN YÜZBAŞI VOLKAN KAVGADAN KAÇMAZ.
SAVULUN!
SIKI TUTUN!
HERİF BOĞA KADAR GÜÇLÜ...
Ali Kocaman 40

VOLKAN SONUNDA YENİK DÜŞTÜ...
AMMA ZORLU HERİF-MİŞ BE...
POLİS OLDUĞU BELLİ PATRON. SORGUYA ÇEKECEKMİYİZ?
GEREKMEZ... HAKKIMIZDA KESİN BİR ŞEY BİLMEDİKLERİNE EMİNİM...
BUNU ARAŞTIRMA İÇİN GÖNDERMİŞLERDİR.
BOĞULARAK ÖLÜRSE CESEDİNDE YARA İZİ OLMAZ. ONU MURİEL'LE BİRLİKTE "ÖLÜM HÜCRESİ"NE KAPATIN. BULANLAR İKİ SEVGİLİNİN DENİZDE BOĞULDUĞUNU SANIR..
Ali Rıza 41
BİZİM PATRONUN HİÇ ACIMASI YOK... ÇOK FENİ BİR ÖLÜM BU.

SON DUANI YAP MURIEL! BANA İHANET ETMENİN CEZASI ÖLÜMDÜR...
GİR İÇERİ! BURAYA GETİRDİĞİN DAVETSİZ KONUĞUMUZLA BİRLİKTE GEBERECEKSİN!
BU KÜÇÜK ODAYA NEDEN KAPATTILAR BİZİ? NE YAPMAK İSTİYORLAR?
DUVARDAKİ DELİKLERDEN HÜCREYE SU DOLMAYA BAŞLADI...
OH!?
KENDİNİZE GELİN! BOĞMAK İSTİYORLAR BİZİ...
Ali Rıza 42
SOĞUK DENİZ SUYUNUN TEMASI VOLKAN'I AYILTTI...
NE OLUYOR?
TOPARLANIN BİRAZ!

BİR SEYLER YAPIN! KURTULALIM BURADAN...
ALÇAK CANİ! FARE GİBİ BOĞMAK İSTİYOR BİZİ...
SULAR YÜKSELİYOR...
VEBSTER BU HÜCREYİ CİNAYETLERİ İÇİN ÖZEL OLARAK YAPTIRMIŞ...
ODA KÜÇÜK ÇOK GEÇMEDEN DOLAR. KAPIYI ZORLAYALIM...
BU KAPIYI AÇMAK İÇİN TANK GEREKİR...
ÇIKARIN BENİ BURADAN!
ÖLMEK İSTEMİYORUM.
Ali Recan
43

PANİĞE KAPILMA MURİEL! KURTULMAK İÇİN SOĞUKKANLI OLMALIYIZ.
HAKLISINIZ BAY LARY... ADINIZ GERÇEKTEN LARY İSE TABİİ...
ADIM VOLKAN. TÜRK SUBAYIYIM...
KATİLE BENZER YANINIZ YOKTU ZATEN...
BUNLARI KONUŞMANIN SIRASI DEĞİL...
BURADAN KURTULMANIN BİR YOLUNU BULMALIYIZ.
DENİZ SUYUNUN İÇERİ DOLMASI İÇİN İÇERİDEKİ HAVANIN BİR YERDEN BOŞALMASI GEREKİR...
GALİBA ŞU IZGARALI DELİK..
VOLKAN KISA BİR ZORLAMADAN SONRA HAVA DELİĞİNİN AĞZINDAKİ IZGARAYI SÖKTÜ.
Ali
44

İÇERİDEKİ HAVANIN BOŞALMASINI ÖNLEYEBİLİRSEK SUYUN YÜKSELMESİ DURUR SANIYORUM...
VOLKAN CEKETİNİ HAVA DELİĞİNE TIKTI...
YETERLİ DEĞİL SEN DE ÇIKAR ELBİSENİ MURIEL!
UTANMANIN SIRASI DEĞİL DAHA ÇABUK SOYUN!
BAŞARACAĞIZ GALİBA...
SUYUN YÜKSELMESİ DURDU...
HAYIR...SADECE YAVAŞLADI...
Ali Recai 45

SUYUN BASINCI FAZLA... DELİK HAVA KAÇIRIYOR.. SU YAVAŞ DA OLSA YÜKSELMEYE DEVAM EDİYOR...
KURTULAMAYACAĞIZ GALİBA...
ÖLÜM KORKUSUYLA DOLU UZUN DAKİKALAR GEÇTİ.
ÇOK AZ YER KALDI. ALNINI TAVANA DAYAYARAK NEFES ALMAYA ÇALIŞ!
VE BİR SÜRE SONRA ÖLÜM HÜCRESİ SUYLA DOLDU. ÖLÜM, VOLKAN VE MURİEL'İ KUCAKLAMIŞTI
Ali Rıfkı 46

NEREDEYSE YARIM SAAT OLUYOR. MAHKUMLAR CAVLAĞI ÇEKMİŞLERDİR... HÜCREYİ BOŞALTIN!
ADAMLARDAN BİRİ DUVARDAKİ KOLU İNDİRDİ...
BALIKLARA ZİYAFET VAR...
VOLKAN VE MURİEL BOŞALAN SULARLA BİRLİKTE DENİZE SÜRÜKLENDİLER...
HAVA... BİRAZCIK HAVA...
Ali Özcan
47

HÜCREYİ TAM ZAMANINDA BOŞALTTILAR... SUYUN DOLMASINI YAVAŞLATMAMIZ HAYATIMIZI KURTARDI...

OHH!

ŞİMDİ NE YAPACAĞIZ VOLKAN?
YAKINIMIZDA KARA PARÇASI YOK. YÜZEREK KAÇMAMIZ ZOR. KİMSEYE GÖRÜNMEDEN GEMİDEN BİR LASTİK BOT ÇALMALIYIZ...

VOLKAN ÇIPANIN ZİNCİRİNDEN TIRMANDI...
SEN BENİ BURADA BEKLE MURİEL!

O CASUS MİDEMİ BULANDIRDI...
WEBSTER ADAMLARIYLA TOPLANTI YAPIYOR..
...NE YAPACAKSAK BİR AN ÖNCE YAPMALIYIZ...
Ali Rıza
48

İKİNİZ HARRİER'LERLE HEMEN HAVALANIP ÖNCE EGE'DE DOLAŞMAKTA OLAN TÜRK DENİZ KUVVETLERİNİN ÇANDARLI ARAŞTIRMA GEMİSİNİ VURACAKSINIZ.
KIYIDAKİ TÜRK RADAR İSTASYONU BU SALDIRIYI TESPİT EDİP RAPOR GÖNDERECEKTİR. BU RADAR İSTASYONUNU DA ANİDEN BOMBALAYIP BATIYA DÖNECEKSİNİZ. YUNANLILARIN BİR SALDIRIYA BAŞLADIĞINI SANAN TÜRKLER HAREKETE GEÇECEKTİR...
ONİKİ ADADAKİ BAZI YUNAN HEDEFLERİNİ DE BOMBALADIKTAN SONRA KAYBOLACAKSINIZ. YUNANLILAR, PEŞİNİZDEN GELEN TÜRK FİLOLARİNİ GÖRÜNCE TÜRKLERİN ONİKİ ADAYI İSTİLAYA KALKTIĞINI SANIP...
...KARŞI SALDIRIYA GEÇECEKLER... BİZ GÜNEYE DOĞRU KAÇARKEN ONLAR ÇATIŞACAK... HER İKİ TARAF DA SICAK NOKTADAKİ BİRLİKLERİNİ HIZLA TAKVİYE EDECEKLER VE BÜYÜK BİR TIRMANMA BAŞLAYACAK...
ÇILGINLIK BU... FAKAT BAŞARIYA DA ULAŞABİLİRLER... BEN DE ELİMİ ÇABUK TUTMALIYIM... SU LASTİK BOTU ALAYIM...
VOLKAN BOTU GÜVERTEDEN AŞAĞI SARKITTI!
Ali Rıza 49
MURİEL! ŞU BOTA BİN ÇABUK!

MURİEL BOTA ÇIKTI..
HEY SEN! NE YAPIYORSUN ORADA?
BAK HELE! O CASUS... DEMEK ÖLÜM HÜCRESİNDEN KURTULDUN. BAKALIM TABANCAMDAN DA KURTULABİLECEK MİSİN?
PAT!
Ali Rıfkan 50
EVET.. KURTULMAM GEREK...
ÇÜNKÜ KAYBEDECEK ZAMANIM YOK...

VEBSTER VE ADAMLARI SİLAH SESİNİ DUYDULAR.
VOLKAN YERE DÜŞEN TABANCAYI KAPTI...
AH!
GENE O... KURTULMUŞ HA... GEBERTİN ÇABUK!
BENİ ÖLDÜRMEK İSTEYENLER ÇOK YAŞAMAZLAR VEBSTER!
Ali Rıza
51

MURIEL! SEN KAÇ VE DURUMU RESMİ MAKAMLARA BİLDİR! BEN ONLARI OYALARIM.
FAKAT!
NE DİYORSAM ONU YAP! BİRLİKTE KAÇAMAYIZ. YOKSA RAHATÇA AVLARLAR BİZİ...
MURİEL MOTORU ÇALIŞTIRIP UZAKLAŞIRKEN...
VOLKAN ZORLU BİR ÇATIŞMAYA GİRMİŞTİ...
DİKKAT EDİN! HERİF İYİ NİŞANCI...
SİZ İKİNİZ NE DURUYORSUNUZ APTALLAR? DERHAL UÇAKLARINIZA BİNİP HAVALANIN!
Ali Rıza
52

BURADA BEKLEYEMEM... ENGEL OLMALIYIM ONLARA...

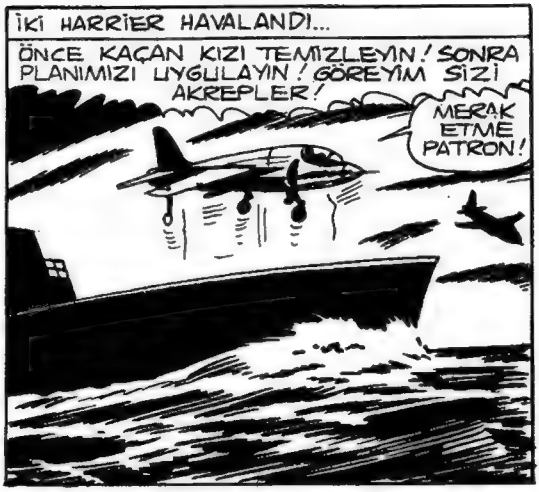
İKİ HARRİER HAVALANDI...
ÖNCE KAÇAN KIZI TEMİZLEYİN! SONRA PLANIMIZI UYGULAYIN! GÖREYİM SİZİ AKREPLER!
MERAK ETME PATRON!

ŞU BENZİN BİDONUNU VURABİLİR-SEM...

VOLKAN ATTIĞINI VURUR...

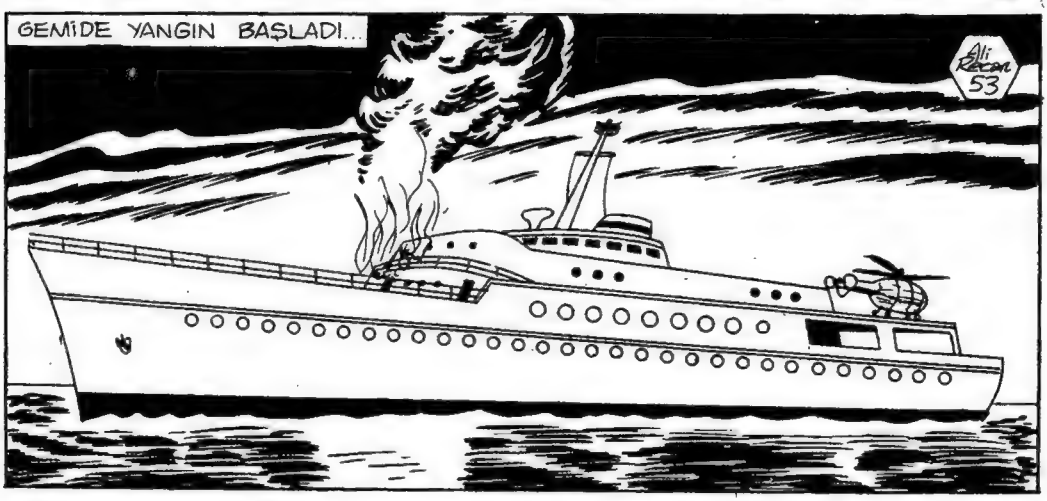
GEMİDE YANGIN BAŞLADI...
Ali Rıza 53

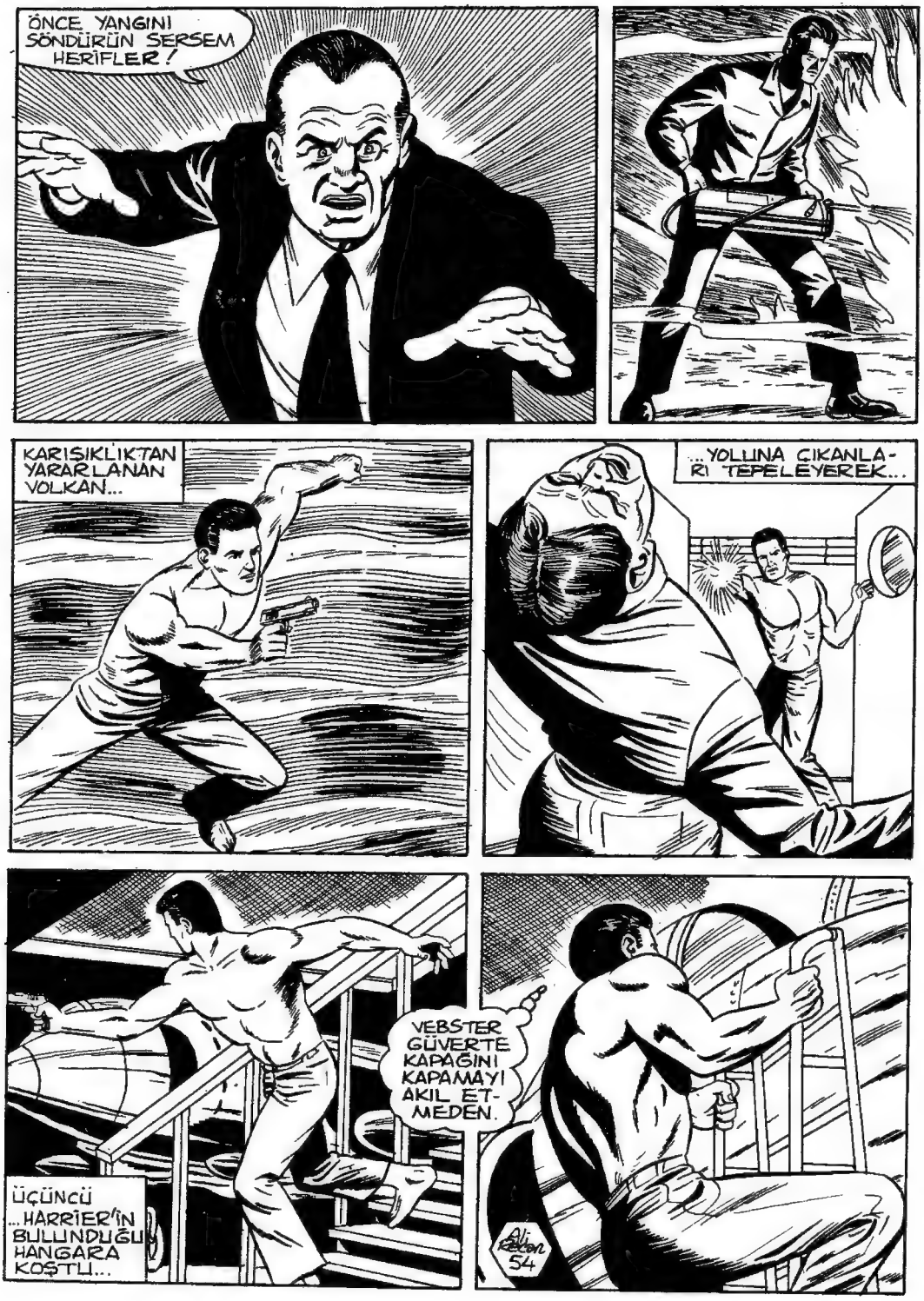
ÖNCE YANGINI SÖNDÜRÜN SERSEM HERİFLER!
KARIŞIKLIKTAN YARARLANAN VOLKAN...
...YOLUNA ÇIKANLARI TEPELEYEREK...
VEBSTER GÜVERTE KAPAĞINI KAPAMAYI AKIL ETMEDEN.
ÜÇÜNCÜ ...HARRİER'İN BULUNDUĞU HANGARA KOŞTU...
Ali Rıza 54

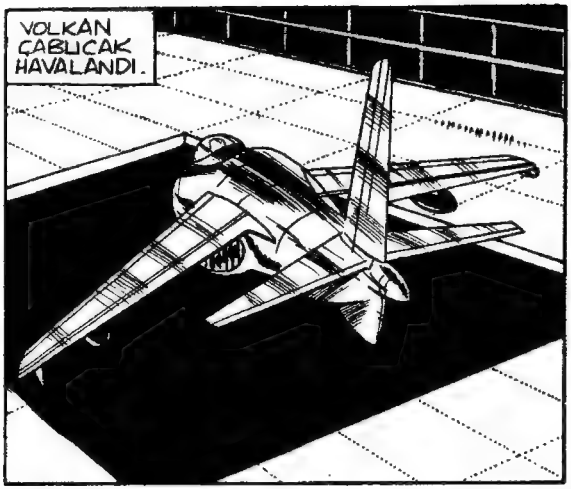
VOLKAN ÇABUCAK HAVALANDI.

BU DA NE? ARIZALI HARRİER! O HERİF...

ŞİMDİ ONU...
DUR APTAL! GEMİYE DÜŞERSE BİZDE MAHVOLURUZ.

TAHRİP MEKANİZMASIYLA ONUN HESABINI GÖRÜRÜM BEN...

WEBSTER, KAPTAN KÖPRÜSÜNE KOŞUP VOLKAN'IN UÇAĞINDAKİ TAHRİP MEKANİZMASINI ÇALIŞTIRACAK RADYO DEVRESİNİ KAPADI...

FAKAT VOLKAN, DAHA ÖNCE UÇAĞI ONARIRKEN BU MEKANİZMAYI BOZDUĞUNDAN HİÇ BİR ŞEY OLMADI...
İKİ AKREP ORADA İŞTE...
Ali Rıza
55

MURİEL KENDİSİNE DOĞRU GELEN İKİ HARRİER'İ GÖRDÜ.
AMAN TANRIM! MAHVOLDUM...

AKREPLER DE ARKALARINDAKİ ÜÇÜNCÜ HARRİER'İ GÖRMÜŞLERDİ...
???

VOLKAN HİÇ BEKLEMEDEN ATEŞ AÇTI.

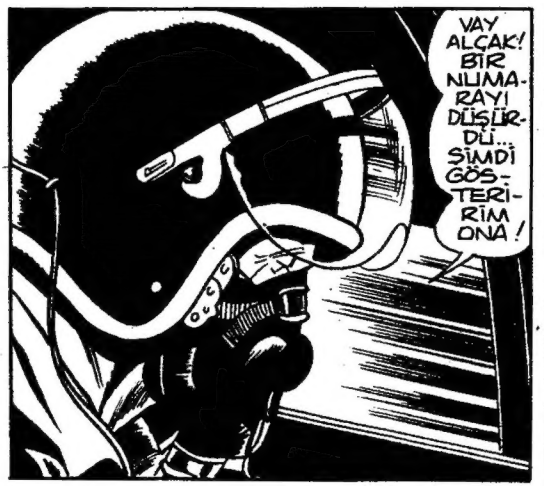
VAY ALÇAK! BİR NUMARAYI DÜŞÜRDÜ... ŞİMDİ GÖSTERİRİM ONA!

BU... ÜÇÜNCÜ VOLKAN OLMALI... BİRİNİ DÜŞÜRDÜ AMA ÖBÜRÜ VOLKAN'A SALDIRIYOR...
Ali Özkan 56

VOLKAN, HASMININ SALDIRISINDAN USTACA SIYRILIP ARKASINA GEÇTİ...
SENİNDE SUYUN ISINDI DOSTUM...
HANGİ TİP UÇAKLA VE HANGİ KOŞULLARDA OLURSA OLSUN, GÖKLERDE YÜZBAŞI VOLKAN'I YENECEK DÜŞMAN YOKTUR.
YAŞA VOLKAN! İKİSİNİ DE DÜŞÜRDÜ...
AKREPLERİN İŞİ TAMAM...
SIRA YUVADA...
HAY AKSİ... BOZUK REAKTÖR YİNE TEKLEMEYE BAŞLADI... PİLOTUN TAMİRCİLİĞİ BU KADAR OLUR İŞTE...
Ali Bacon 57

VEBSTER ÇATIŞMAYI DÜRBÜNLE İZLEMİŞTİ.
ŞEYTANIN TA KENDİSİ BU... UÇAKLARIMIZI DÜŞÜRDÜ BİZE GELİYOR ŞİMDİ DE

VOLKAN BOZUK UÇAĞIN BURNUNU VEBSTER'İN YATINA NİŞANLAYIP PARAŞÜTLE ATLADI...

VEBSTER VOLKAN'IN AMACINI ANLAMIŞTI.
EYVAH! MAHVOLDUK!

HARRİER ISLIK ÇALARAK YATA DOĞRU DÜŞÜ YORDU...

YATTA BÜYÜK BİR PANİK...

Ali Recon 58
VEBSTER'İN SONU GELDİ.

BOMBA VE YAKIT YÜKLÜ YEDİ TONLUK HARRİER'İN YATA ÇARPISI VE MÜTHİŞ BİR PATLAMA SAVAŞ KIŞKIRTICILARININ SONUNU İLAN EDİYORDU.

İŞTE MURİEL ORADA.

BU TARAFA YÜZ VOLKAN!

BU SANA DERS OLSUN MURİEL! BİR DAHA İYİ TANIMADIĞIN KİMSELERİN YATIYLA GEZMEYE ÇIKMA!

BİR ARA HAKKINDA KÖTÜ ŞEYLER DÜŞÜNDÜĞÜM İÇİN ÖZÜR DİLERİM VOLKAN.

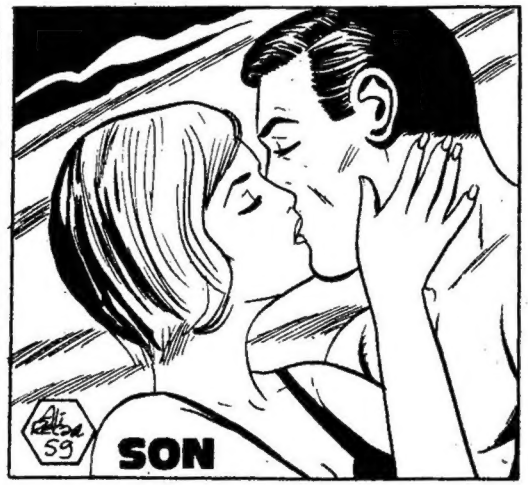
SON